つなぐ、ひろがる。
45th Anniversary

公益財団法人岡田文化財団
設立45周年

記念イベント開催 10月20日(日)

会場 イオンモール鈴鹿 1F 中央コート

10:00~16:00

※イベントは予告なく変更・中止になる場合がございます。

ワークショップ

三重県の伝統工芸を体験しよう！

伊賀くみひも

伊勢形紙

時間 10:00~16:00（最終受付 15:30）

体験料 お一人各800円

（体験した工芸品はお持ち帰りいただけます）

※ワークショップは材料が無くなり次第終了となります。※写真はイメージです。

体験特典

ガラポンができる!
★先着100名さま
★空くじなし

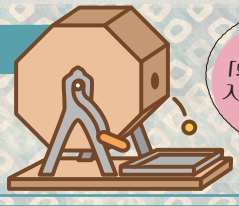

オペラ「蝶々夫人」公演の入館チケットなどが当たる!

ミニ公演会

時間
①11:00~
②13:00~
③15:00~

鈴鹿マンドリンクラブ

鈴鹿四山の獅子

中戸流（都波岐奈加等神社）

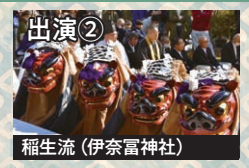

稲生流（伊奈冨神社）

山本流（椿大神社）

出張展示

パラミタミュージアム
萬古焼コレクション

江戸時代中期に沼波弄山が創始した、萬古焼のはじまり〈古萬古〉を特別展示。

公募助成 相談カウンター設置

伝統芸活動、芸術、文化活動等文化振興に貢献する事業に公募助成を行っています。(2023年までの累計で2678件、約15億6240万円を助成)。

公益財団法人岡田文化財団設立45周年記念 **クイズ** 100名様（2枚組×50組）

オペラ「蝶々夫人」公演の入館チケットが当たる!

〈日時〉2024年12月19日(木)〈場所〉三重県文化会館 大ホール

ご応募はこちらから▶

応募期間 2024年10月1日(火)~10月31日(木) 当選発表 チケットの発送をもって発表に代えさせていただきます。

イオンモール鈴鹿